



Autoridad de Edificios Públicos  
Estado Libre Asociado de Puerto Rico

## PLAN DE MITIGACIÓN – CABO ROJO

### Información General

A continuación se incluye la información solicitada por el Municipio de Cabo Rojo

- **Grado de protección contra vientos:** El diseño de los elementos estructurales fue realizado en conformidad con los códigos de viento y terremoto aplicables.
- **Refuerzos estructurales:** En la actualidad ninguna ha sido reforzada estructuralmente contra los efectos de terremotos.
- **Deslizamiento de Terreno:** Dichas escuelas no han presentado problemas de deslizamiento de terreno.
- Los directores de las escuelas son los encargados de construir el Plan de Emergencias Multi-Riesgos.

ESTRUCTURAS DE AEP EN CABO ROJO											
ESCUELAS											
	REGIÓN	PUEBLO	NÚM. PROY.	NOMBRE	FECHA DE CONSTRUCCIÓN	CISTERNAS	TORMENTERAS	DIMENSIONES DE VENTANAS	COORDENADAS		DIRECCIÓN
									Latitud	Longitud	
1	MAYAGUEZ	CABO ROJO	8121	INÉS M. MENDOZA	1980				18° 5'24.47"N	67° 8'51.60"W	Calle Barbosa Urb. Ana María, Cabo Rojo, P.R.
2	MAYAGUEZ	CABO ROJO	8123	MONSERRATE LEÓN DE IRIZARRY	1988				18° 1'38.42"N	67° 9'50.20"W	Carretera 101 Km 0.2, Poblado Boquerón, Cabo Rojo, P.R.
3	MAYAGUEZ	CABO ROJO	8124	SEVERO COLBERG RAMÍREZ	1991				18° 5'12.39"N	67° 9'8.53"W	Carretera 102 Km 19.4, Ave. Pedro Albizu Campos frente al Parque Tut Mendoza, Cabo Rojo, P.R.
4	MAYAGUEZ	CABO ROJO	8125	MILDRED ARROYO CARDOZA	2010	x			18° 5'10.86"N	67°11'14.03"W	Barrio Miradero Carr. PR 308 KM. 5.1 Sector Puerto Real, Cabo Rojo, P.R. 00623
TRIBUNALES Y CUARTELES											
5	MAYAGUEZ	CABO ROJO	2120	CENTRO GUBERNAMENTAL	1975				18° 5'23.65"N	67° 8'42.42"W	Calle José De Diego, Cabo Rojo PR
6	MAYAGUEZ	CABO ROJO	4120	TRIBUNAL DISTRITO	1969				18° 5'23.55"N	67° 8'44.55"W	Calle José De Diego, Cabo Rojo PR
7	MAYAGUEZ	CABO ROJO	3120	CUARTEL DE LA POLICÍA	1994				18° 4'28.28"N	67°11'8.74"W	Carr. #308, KM. 3.6, Sector Puerto Real, Cabo Rojo, PR
8	MAYAGUEZ	CABO ROJO	9120	DESTACAMENTO DE LA POLICÍA	1988				18° 1'40.56"N	67°10'2.13"W	Bo. Boquerón



Autoridad de Edificios Públicos  
Estado Libre Asociado de Puerto Rico

## PLAN DE MITIGACIÓN – CABO ROJO

### Escuela Inés Mendoza, Centro de Gobierno y Tribunal de Distrito

- Tormenta de 500 años
- Inundación - .2% de probabilidad de ocurrir cada año.
- No está reglamentada para construcciones nuevas y mejoras sustanciales.
- Área de inundaciones mínimas.

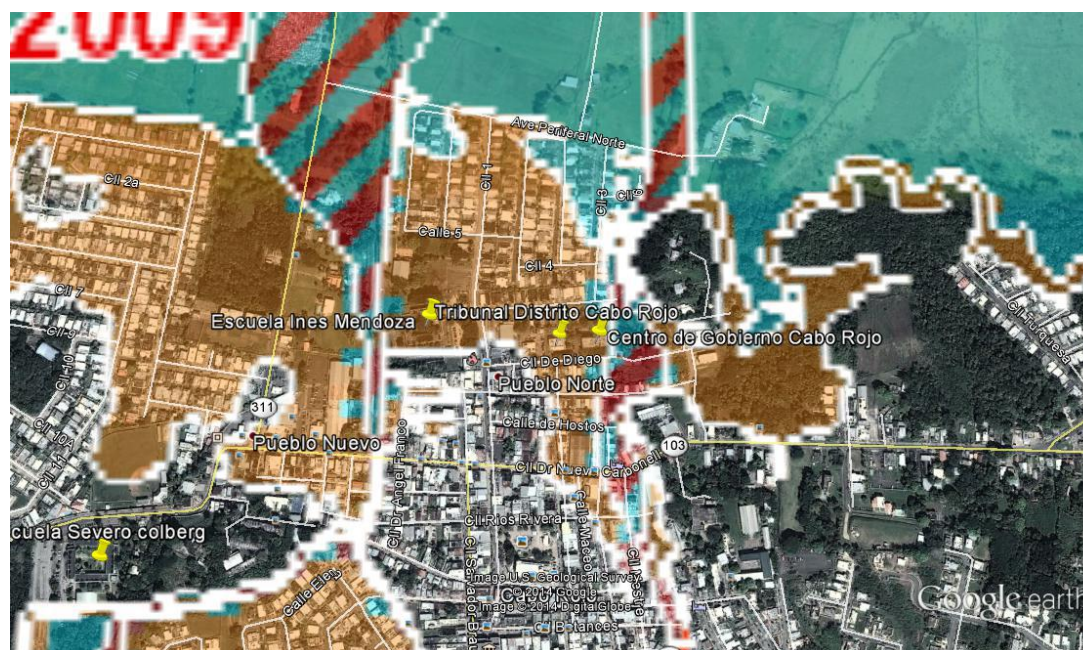



Autoridad de Edificios Públicos  
Estado Libre Asociado de Puerto Rico

## PLAN DE MITIGACIÓN – CABO ROJO

### Cuartel de la Policía

- Tormenta de 500 años
- Inundación - .2% de probabilidad de ocurrir cada año.
- No está reglamentada para construcciones nuevas y mejoras sustanciales.
- Área de inundaciones mínimas





Autoridad de Edificios Públicos  
Estado Libre Asociado de Puerto Rico

## PLAN DE MITIGACIÓN – CABO ROJO

### Escuela Severo Colberg

- Área no inundable





Autoridad de Edificios Públicos  
Estado Libre Asociado de Puerto Rico

## PLAN DE MITIGACIÓN – CABO ROJO

### Escuela Mildred Arroyo Cardoza

- Fuera de Zona inundable

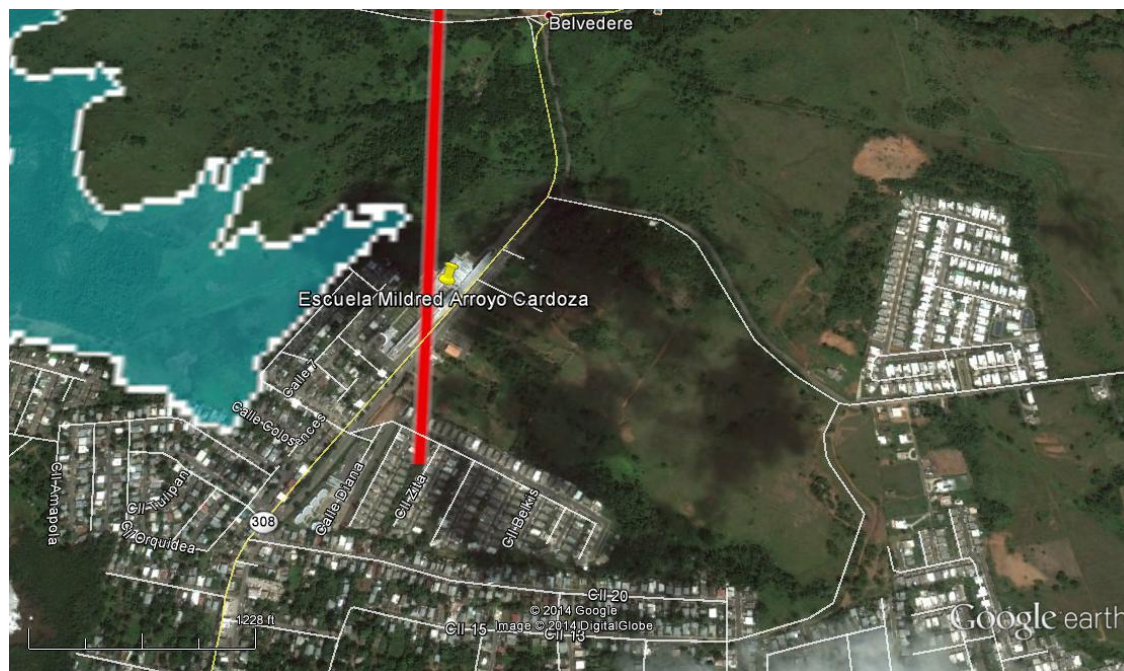



Autoridad de Edificios Públicos  
Estado Libre Asociado de Puerto Rico

## PLAN DE MITIGACIÓN – CABO ROJO

### Destacamento de la Policía

